

APRENDER A VIVIR:

**ESCUELA DE PACIENTES
CON CÁNCER DE PULMÓN**

PRESENTACIÓN DE PROGRAMAS & RECURSOS

Sagrario Alegre
Coordinadora voluntariado
Hospital 12 de Octubre

Co-organizadores:



Introducción

DESDE HACE MÁS DE 65 AÑOS LIDERAMOS LA LUCHA
CONTRA EL CÁNCER
CON UN ÚNICO OBJETIVO:

“Trabajamos unidos para educar en salud, apoyar y acompañar a las personas enfermas y sus familias, y financiar proyectos de investigación que permitirán un mejor diagnóstico y tratamiento del cáncer”.

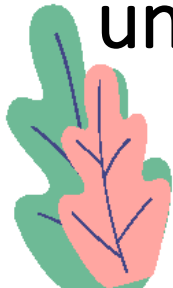

Abordamos el cáncer desde un enfoque integral



INFORMAR Y CONCIENCIAR

Cómo prevenir el
cáncer

El 40% de los
cánceres
se podrían prevenir



APOYAR Y ACOMPañAR

A pacientes y
familiares durante
todo el proceso de la
enfermedad



IMPULSAR LA INVESTIGACIÓN

"Somos la entidad privada
que más fondos destina a
la investigación"

Más de 90 millones €
comprometidos en
proyectos de investigación.



Situación actual. Año 2021:

Cada día nos ponemos al servicio de las personas que nos necesitan.

9.288

PACIENTES Y FAMILIARES ATENDIDOS POR PROFESIONALES PRESENCIAL / ONLINE

34

HOSPITALES EN LOS QUE ESTAMOS PRESENTES A TRAVES DE NUESTRO VOLUNTARIADO

50.565

PACIENTES Y FAMILIARES ATENDIDOS POR VOLUNTARIOS EN HOSPITALES

1.691

VOLUNTARIOS CON ACTIVIDAD CONTINUADA (670 EN HOSPITALES)



Para poder llevarlo a cabo:

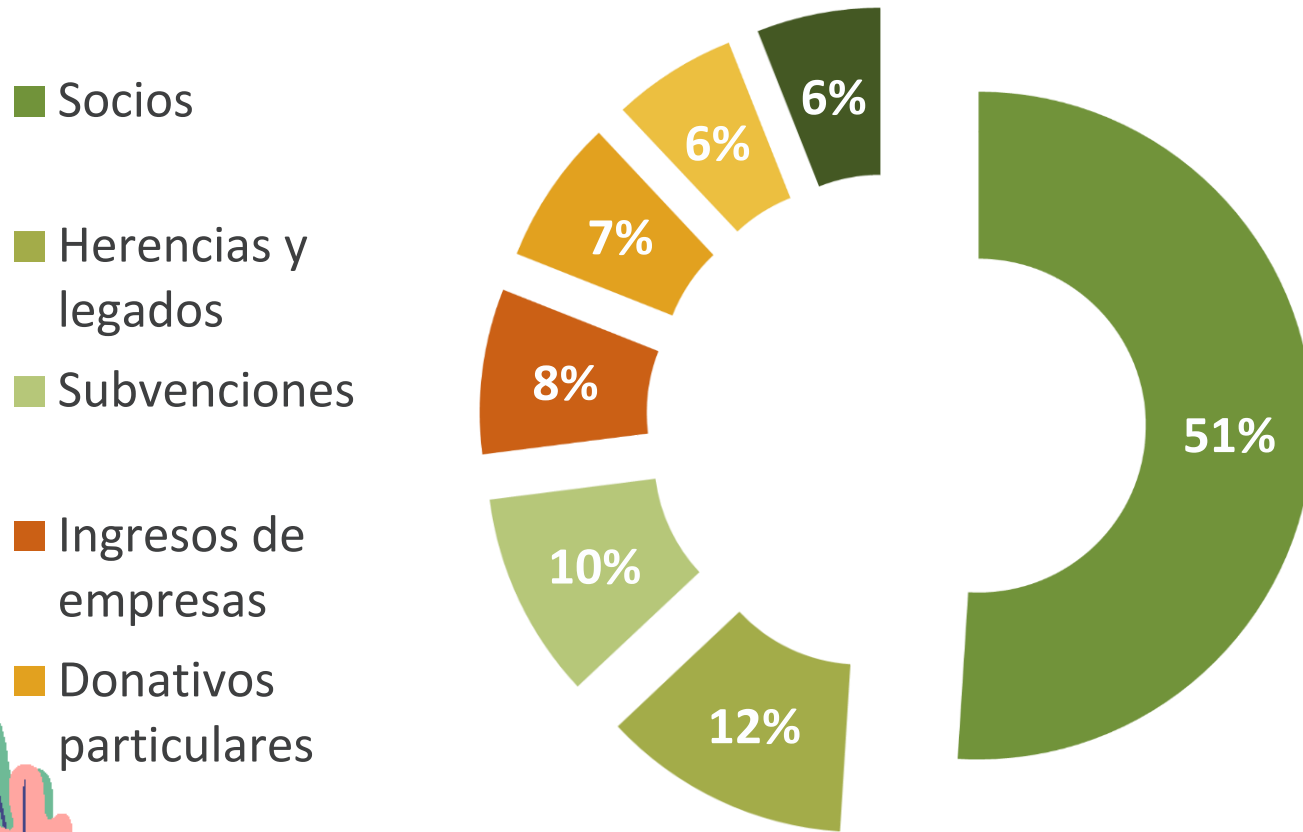

**JP Madrid
más de 84.220
socios.**



Recursos PROFESIONALES

Atención social



Información y asesoramiento sobre prestaciones y recursos sociales. Apoyo en las dificultades familiares y económicas derivadas de la enfermedad. Orientación para la reincorporación laboral.



Prevención del cáncer

Actividades dirigidas a prevenir el cáncer, promover hábitos saludables y grupos para dejar de fumar.

Residencia oncológica temporal

Residencia oncológica temporal para pacientes que vienen a recibir su tratamiento a Madrid.



Atención dirigida al bienestar físico

Orientación y talleres dirigidos al autocuidado para abordar los efectos secundarios y mejorar el estado de salud. Orientación Sanitaria, Fisioterapia Oncológica y Ejercicio Físico Oncológico.

Atención psicológica

Asesoramiento y apoyo profesional para que personas con cáncer y familiares puedan manejar el malestar emocional causado por la enfermedad y sus tratamientos.



Espacios activos



Investigación

¿Por qué es necesario investigar en cáncer?

Cada año se diagnostican
en España

228.482

nuevos casos de
cáncer cada año*

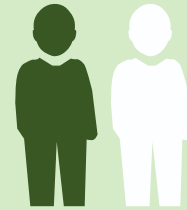

1 de cada 2
hombres

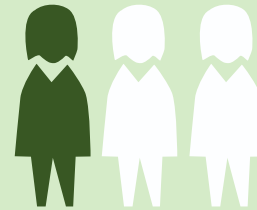

1 de cada 3
mujeres

Desarrollarán cáncer en España

+ de **1.500.000**
españoles**



*Fuente: Observatorio del Cáncer AECC

** Fuente SEOM

Investigación

La AECC mantiene como uno de sus objetivos prioritarios la investigación oncológica de calidad y es, a día de hoy, la entidad social y privada que más fondos destina a investigar el cáncer.

INVESTIGACIÓN ONCOLÓGICA DE CALIDAD ORIENTADA AL PACIENTE

- ✓ Responsable
- ✓ Transparente objetiva
- ✓ Independiente

- 70M€ invertidos
- 4M € de la AECC Madrid en 2019
- 380 proyectos
- 105 centros de investigación en 30 provincias



INVESTIGACIÓN DESTINADA A REDUCIR EL IMPACTO DEL CÁNCER



Investigación

Gracias a la investigación muchas personas superan la enfermedad

25%

Índice de Supervivencia



1953

60%*

Índice de Supervivencia



2014

75%**

Índice de Supervivencia



Horizonte a 20 años

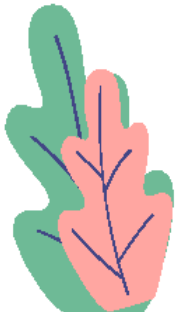

¡¡Muchas gracias!!



SAGRARIO ALEGRE
605 639 457

[Sagrario.alegre@
contraelcancer.es](mailto:Sagrario.alegre@contraelcancer.es)

