

# FIT Cancer 12

12<sup>th</sup> FORUM ON Translational Immunology and  
**IMMUNOTHERAPY OF CANCER**

12.º FORO DE Inmunología Traslacional e  
**INMUNOTERAPIA DEL CÁNCER**

**PROGRAMA FIT CANCER 12 | AGENDA**

**Málaga (Spain) 5 - 6 March**  
**Málaga 5 - 6 marzo**

# 2026

**Hotel ILUNION Málaga**  
P.º Marítimo Antonio Machado, 10.  
Distrito Centro. 29002 Málaga (Spain)

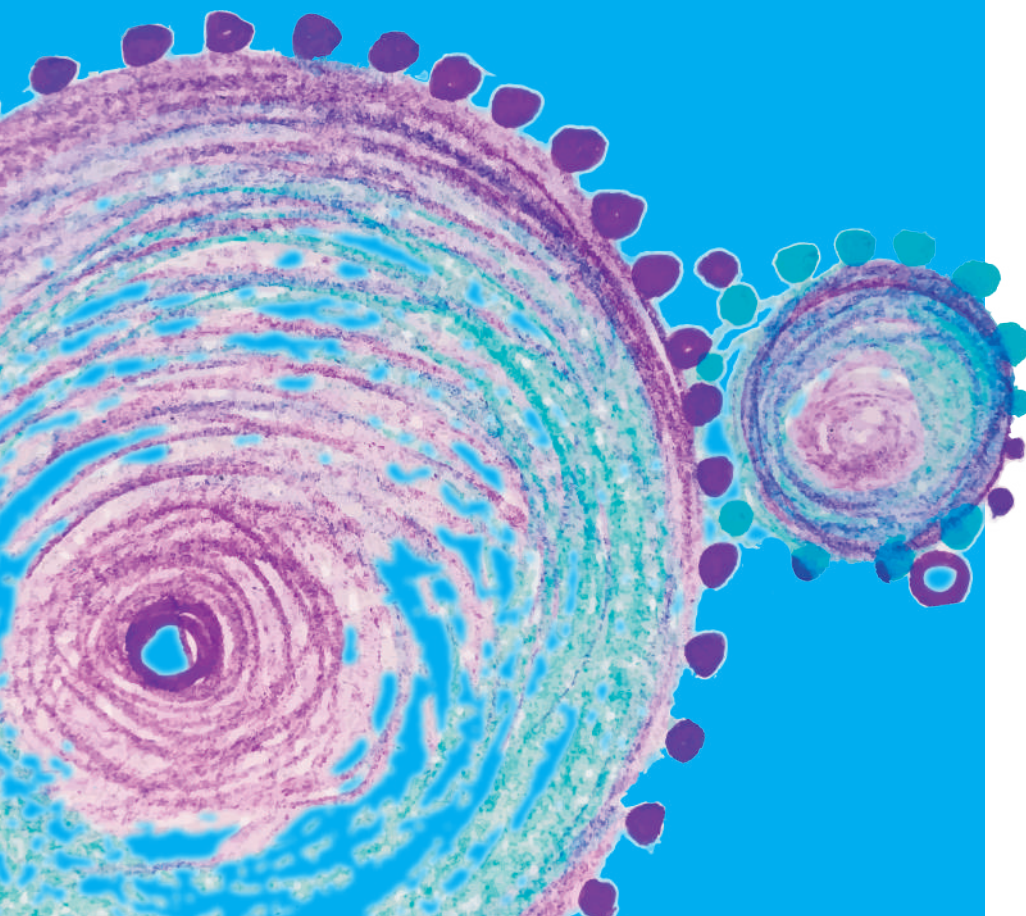

Organized by / Organizado por





# FIT Cancer 12

12<sup>th</sup> FORUM ON Translational Immunology and  
**IMMUNOTHERAPY OF CANCER**

12.º FORO DE Inmunología Traslacional e  
**INMUNOTERAPIA DEL CÁNCER**

**VENUE / SEDE**

**Hotel ILUNION Málaga**

P.º Marítimo Antonio Machado, 10.  
Distrito Centro. 29002 Málaga (Spain)



Grupo Español de Terapias Inmuno-Biológicas en Cáncer  
Spanish Group for Cancer Immuno-Biotherapy

# UNDER THE AUSPICES OF

## Con el aval científico de

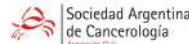

SEOM<sup>®</sup> es una marca registrada. El aval de SEOM no implica la organización ni financiación del evento



El aval de TTC no implica la organización ni financiación del evento



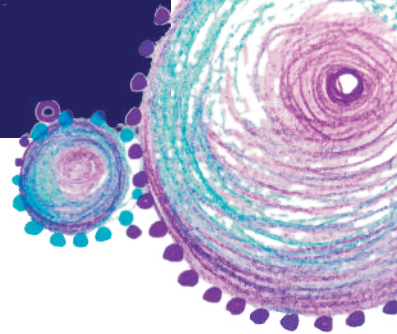

## **ORGANIZING COMMITTEE**

### **Comité Organizador**

**Dra. Ana Arance Fernández**

Servicio de Oncología Médica. Hospital Clínic Barcelona. Barcelona

**Dr. Luis de la Cruz Merino**

Servicio de Oncología Médica. Hospital Universitario Virgen Macarena. Sevilla

**Dr. Francisco Aya Moreno**

Servicio de Oncología Médica. Hospital Clínic Barcelona. Barcelona

**Dr. Luis Álvarez Vallina**

Director de Investigación del Banc de Sang i Teixits. Barcelona

**Dr. Xabier Mielgo Rubio**

Servicio de Oncología Médica. Hospital Universitario Cruces. Bilbao

**Dr. Delvys Rodríguez Abreu**

Servicio de Oncología Médica. Hospital Universitario Insular de Gran Canaria. Las Palmas de Gran Canaria

**Dr. Manel Juan Otero**

Servicio de Inmunología. Plataforma de Inmunoterapia Sant Joan de Déu.  
Hospital Clínic Barcelona. Barcelona

**Dr. Rodolfo Chicas Sett**

Servicio de Oncología Radioterápica. Hospital Universitari i Politècnic La Fe. Valencia

**Dra. Elisabeth Pérez Ruiz**

Servicio de Oncología Médica. Hospital Regional Universitario de Málaga. Málaga

## **COMMUNICATION** **Comunicación**

**Dr. José M. Trigo Pérez**  
*GÉTICA*

**Dra. Laura Medina Rodríguez**  
*GÉTICA*

**Dr. Roberto Martín Huertas**  
*GÉTICA*

## **TECHNICAL COORDINATION** **Coordinación Técnica**

**María Eugenia López Muñoz**  
Responsable de Gestión y Calidad  
*GÉTICA*

# Nuestra ambición es transformar hoy **el mañana del paciente con cáncer.**

Desafiando los límites de la ciencia en Oncología  
para redefinir lo que significa el cáncer.



## **EDUCATIONAL PRE-SYMPOSIUM (Spanish)** **Presimposio educacional**

---

THURSDAY, March 5<sup>th</sup>, 2026 ■ *Jueves, 5 de marzo, 2026*

- 11.00-11.05** **Bienvenida • Welcome**  
Dra. Elisabeth Pérez Ruiz. *Hospital Regional Universitario de Málaga. Málaga*  
Dr. Manel Juan Otero. *Hospital Clínic Barcelona. Barcelona*
- 11.05-12.45** **Sesión educacional I • Principios en inmunología tumoral e inmunoterapia**  
**Educational Session I • Principles of tumor immunology and immunotherapy**  
**Moderadores • Chairs:**  
Dr. José R. Regueiro González-Barros. *Universidad Complutense de Madrid. Madrid*  
Dr. Toni Celià-Terrasa. *Hospital del Mar Medical Research Institute. Barcelona*
- 11.10-11.25** **Respuesta inmunitaria innata • Innate immune response**  
Dra. María Casanova-Acebes. *Centro Nacional de Investigaciones Oncológicas (CNIO). Madrid*
- 11.25-11.40** **Respuesta inmunitaria adaptativa y presentación antigénica**  
**Adaptive immune response and antigen presentation**  
Dr. Santos Mañes Brotón. *Centro Nacional de Biotecnología (CSIC). Madrid*
- 11.40-11.55** **Citocinas y microambiente tumoral • Cytokines and the tumor microenvironment**  
Dr. Juan José Lasarte Sagastibelza. *Centro de Investigación Médica Aplicada (CIMA).  
Clínica Universidad de Navarra. Pamplona*
- 11.55-12.10** **Principios de terapia celular • Principles of cell therapy**  
Dr. Javier Arroyo Ródenas. *Hospital Universitario 12 de Octubre. Madrid*
- 12.10-12.25** **Introducción a la radioinmunobiología • Introduction to radioimmunobiology**  
Dra. María Rodríguez Ruiz. *Clínica Universidad de Navarra. Pamplona*
- 12.25-12.45** **Discusión • Discussion**

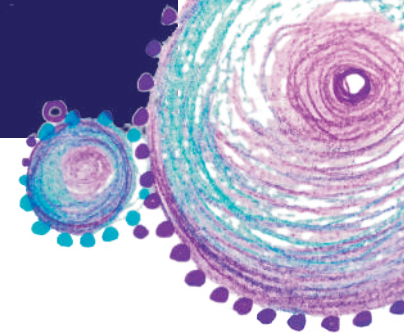

- 12.45-14.00 Sesión educativa II • Trabajando conceptos a través de casos clínicos: “Sesión GÉTICA-SEOM + MIR”**  
**Educational session II • Applying concepts through clinical cases: “GÉTICA-SEOM + MIR Session”**  
**Moderadores • Chairs:**  
Dra. Elisabeth Pérez Ruiz. *Hospital Regional Universitario de Málaga. Málaga*  
Dr. Xabier Mielgo Rubio. *Hospital Universitario de Cruces. Bilbao*
- 12.50-12.55 Bloque A. Rechallenge con inmunoterapia posttoxicidad inmunomediada grado 3: experiencia clínica:**  
**Block A. Rechallenge with immunotherapy after grade 3 immune-mediated toxicity: clinical experience**  
Eduardo Terán Brage. *Hospital Universitario Vall d'Hebron. Barcelona*
- 12.55-13.05 Caso clínico. Continuación de inmunoterapia tras toxicidad cutánea grado III mediada por inmunidad en cáncer de pulmón avanzado**  
**Clinical case. Continuation of Immunotherapy after grade III Immune-Mediated cutaneous toxicity in advanced lung cancer**  
Rocío Avilés Peña. *Hospital Universitario Fundación Alcorcón. Alcorcón, Madrid*
- 13.05-13.25 Discusión • Discussion**
- 13.25-13.30 Bloque B. Mantenimiento de inmunoterapia tras progresión: impacto de la SBRT local**  
**Block B. Maintenance immunotherapy after progression: impact of local SBRT**  
Dr. Juan Zafra Martín. *Hospital Universitario Virgen de la Victoria. Instituto de Investigación Biomédica. Málaga*
- 13.30-13.40 Caso clínico. Sinergia entre SBRT e Inmunoterapia: respuesta completa en una paciente anciana con melanoma metastásico en oligoprogresión**  
**Clinical case. Synergy between SBRT and Immunotherapy: Complete Response in an Elderly Patient with Metastatic Melanoma in Oligoprogression**  
Valery Cristina Tarazona Vera. *Hospital Universitario Virgen de la Victoria. Málaga*
- 13.40-14.00 Discusión • Discussion**
- 14.00-14.55 Almuerzo de trabajo • Working lunch**
- 15.00-15.20 Sesión especial: Conozca a los expertos en investigación clínica**  
**Special session: Meet the clinical research experts**  
**Moderador • Chair:**  
Dra. María de Miguel. *MD PhD MBA, START La Rioja - Hospital de San Pedro. Logroño*  
**Del banco de investigación a la práctica clínica: ¿experiencia real en un centro de ensayos de fase I con inmunoterapias novedosas?**  
**From bench to bedside: real-world experience in a phase I trials facility with novel immunotherapies?**  
Dr. Roberto Martín Huertas. *MD, START Barcelona - Hospital HM Nou Delfos. Barcelona*
- 15.15-15.20 Discusión • Discussion**

## 12<sup>th</sup> SCIENTIFIC SYMPOSIUM GÉTICA (English) 12.º Simposio Científico GÉTICA

---

THURSDAY, March 5<sup>th</sup>, 2026 ■ *Jueves, 5 de marzo, 2026*

**15.25-15.30 Welcome to FIT Cancer 12**

**Dra. Ana Arance Fernández.** *Hospital Clínic Barcelona. Barcelona*

**Dr. Luis de la Cruz Merino.** *Hospital Universitario Virgen Macarena. Sevilla*

**15.30-16.40 Session 1. Radio-immunotherapy**

**Chairs:**

**Dr. Juan Zafra Martín.** *Hospital Universitario Virgen de la Victoria. Instituto de Investigación Biomédica. Málaga*

**Dr. Rodolfo Chicas Sett.** *Hospital Universitari i Politècnic La Fe. Valencia*

**15.35-15.50 Oligoprogression in the immunotherapy era: turning radiotherapy into a partner**

**Dr. Guillermo Suay Montagud.** *Hospital Universitari i Politècnic La Fe. Valencia*

**15.50-16.05 Epigenetics meets radio-immunotherapy: biomarkers and future directions**

**Dra. Isabel Barragán Mallofet.** *Hospital Universitario Virgen de la Victoria. Instituto de Investigación Biomédica. Málaga*

**16.05-16.20 Integrating radiotherapy and immune modulation: emerging strategies and translational perspectives in head and neck cancer**

**Dr. Pablo Nenclares.** *Barts Cancer Centre. The Institute of Cancer Research (ICR). University College London (UCL). London (U.K.)*

**16.20-16.40 Panel discussion and Q&A**

**16.40-17.30 KEYNOTE LECTURE I:**

**Chairs:**

**Dr. Luis de la Cruz Merino.** *Hospital Universitario Virgen Macarena. Sevilla*

**Dra. Olwen Leaman Alcibar.** *MD Anderson Cancer Center. Madrid*

**16.45-17.10 Targeting the mitochondrial checkpoint to enhance the immunogenicity of radiation therapy**

**Dr. Lorenzo Galluzzi.** *Fox Chase Cancer Center. Philadelphia, USA*

**17.10- 17.30 Panel discussion and Q&A**

**17.30-17.55 Poster display and coffee**

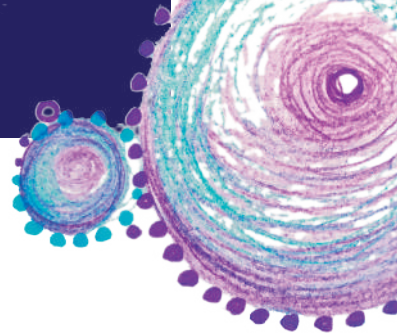

**17.55-19.05 Session 2. Immunotherapy advances with clinical focus**

**Chairs:**

**Dr. Jesús Corral Jaime.** *Hospital Universitario de Jerez. Jerez de la Frontera, Cádiz*

**Dr. Xabier Mielgo Rubio.** *Hospital Universitario de Cruces. Bilbao*

**18.00-18.15 What is new in bladder cancer?**

**Dr. Alfonso Gómez de Liaño.** *Complejo Hospitalario Universitario Insular Materno-Infantil de Gran Canaria. Las Palmas de Gran Canaria*

**18.15-18.30 What is new in gynecological cancer?**

**Dr. Jesús García-Donas.** *Centro Integral Oncológico Clara Campal. HMCIOCC. Madrid*

**18.30-18.45 What is new in gastrointestinal cancer?**

**Dra. Ana Fernández Montes.** *Hospital Universitario de Ourense. Ourense*

**18.45- 19.05 Panel discussion and Q&A**

**19.05-19.50 General assembly meeting**

## 12<sup>th</sup> SCIENTIFIC SYMPOSIUM GÉTICA (English) 12.º Simposio Científico GÉTICA

FRIDAY, March 6<sup>th</sup>, 2026 ■ *Viernes, 6 de marzo, 2026*

- 8.50-8.55 Welcome and opening day 2: FIT Cancer 12**  
*Dr. Ana Arance Fernández. Hospital Clínic Barcelona. Barcelona*  
*Dr. Luis de la Cruz Merino. Hospital Universitario Virgen Macarena. Sevilla*
- 8.55-9.00 CRIS Research Programs - Fundación CRIS contra el Cáncer**  
*Dña. Isabel Cuadrado Torroglosa. Coordinadora de Proyectos Científicos - Fundación Cris contra el Cáncer. Madrid*
- 9.00-9.40 KEYNOTE LECTURE 2**  
**Chairs:**  
*Dr. Manel Juan Otero. Hospital Clínic Barcelona. Barcelona*  
*Dr. Sandra Hervás-Stubbs. Centro de Investigación Médica Aplicada (CIMA). Clínica Universidad de Navarra. Pamplona*
- 9.05-9.30 Engineering immune cells for solid tumor therapy – A Danish perspective**  
*Dr. Özcan Met. National Center for Cancer Immune Therapy. University Hospital Herlev. Herlev, Denmark*
- 9.30-9.40 Discussion • Panel discussion and Q&A**
- 9.40-10.45 Session 3. Next generation cellular therapies**  
**Chairs:**  
*Dr. Manel Juan Otero. Hospital Clínic Barcelona. Barcelona*  
*Dr. Ana Arance Fernández. Hospital Clínic Barcelona. Barcelona*
- 9.45-10.00 Personalized T-cell therapies**  
*Dr. Alena Gros Vidal. Vall d'Hebron Institute of Oncology (VHIO). Barcelona*
- 10.00-10.15 Dual targeting of cancer metabolome and stress antigens: transcriptomic heterogeneity and efficacy of engineered T-cells**  
*Dr. Patricia Hernández López. Centro Nacional de Investigaciones Oncológicas (CNIO). Madrid*
- 10.15-10.30 CAR T-cells for Ewing sarcoma**  
*Dr. Pablo Menéndez Buján. Institut de Recerca contra la Leucèmia Josep Carreras. Barcelona*
- 10.30-10.45 Panel discussion and Q&A**

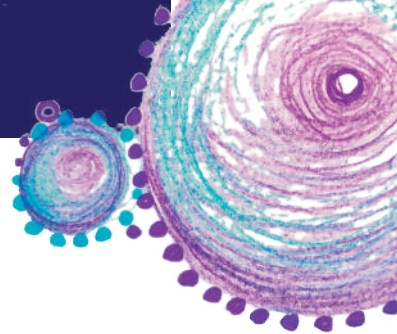

**10.45-11.15 Special Session: Meet the translational expert**

**Chair:**

**Dr. Luis de la Cruz.** *Hospital Universitario Virgen Macarena. Sevilla*

**10.45-10.55 Impact of T-cell bispecific treatment on the tumor immune microenvironment**

**Dr. Peter Kirk.** *PhD. Director, Translational Medicine Immunocore Limited. Oxon, U.K.*

**10.55-11.05 Discussion**

**11.05-11.35 Poster display and coffee**

**11.35-12.45 Session 4. New approaches in immunotherapy**

**Chairs:**

**Dr. Manel Juan Otero.** *Hospital Clínic Barcelona. Barcelona*

**Dra. Sandra Hervás-Stubbs.** *Centro de Investigación Médica Aplicada (CIMA). Clínica Universidad de Navarra. Pamplona*

**11.40-11.55 Exonization of transposable elements as a source of tumor neoantigens**

**Dr. Yago Arribas de Sandoval.** *Institut Curie. Paris, France*

**11.55-12.10 Dendritic cells in cancer immunotherapy**

**Dr. David Sancho Madrid.** *Centro Nacional de Investigaciones Cardiovasculares (CNIC). Madrid*

**12.10-12.25 CAR NK cells: immunotherapy to fight hematological and solid tumors**

**Dra. Cristina Eguizabal Argaiz.** *Hospital Universitario de Cruces. IIS Biobizkaia. Bilbao*

**12.25-12.45 Panel discussion and Q&A**

**12.45-13.30 GÉTICA 2025 Research Award and selected abstracts for mini-oral session**

**Chairs:**

**Dr. Lorenzo Galluzzi.** *Fox Chase Cancer Center. Philadelphia, USA*

**Dr. Francisco Aya Moreno.** *Hospital Clínic Barcelona. Barcelona*

**12.50-13.00 CO-01.**

**THERAPEUTIC EFFECT OF GENETICALLY ENGINEERED HER2- AND B7-3- STAB- AND CAR-T CELLS IN A BREAST CANCER MODEL**

Bravo Martín, C<sup>1</sup>; Martín García, L<sup>1</sup>; Sarmiento Tevar, N<sup>1</sup>; Capelo Mera, E<sup>1</sup>; Chames, P<sup>2</sup>; Álvarez Vallina, L<sup>3</sup>; Sanz Alcober, L<sup>4</sup>  
<sup>1</sup>Biomedical Research Institute. Hospital Universitario Puerta de Hierro Majadahonda. Majadahonda, Madrid. Spain. <sup>2</sup>Aix  
Marseille Univ, CNRS, INSERM. Institute Paoli-Calmettes, CRCM. Marseille, France. <sup>3</sup>Cancer Immunotherapy Unit (UNICA).  
Department of Immunology. Hospital Universitario 12 de Octubre. Madrid, Spain. <sup>4</sup>Molecular Immunology Unit. Biomedical  
Research Institute Hospital Universitario Puerta de Hierro Majadahonda. Majadahonda, Madrid. Spain

- 13.00-13.10 CO-02.**  
**NEOANTIGEN-LOADED DENDRITIC CELL VACCINE FOR CANCER PREVENTION IN LYNCH SYNDROME: EARLY RESULTS FROM A PHASE IB CLINICAL TRIAL**  
Bayó Llorens, C; Castillo, J; Flórez-Grau, G; Martínez, R; Ramírez, A; Casanovas, B; Rivero, L; Daca, M; Pellisé, M; Ortiz, O; Ocaña, T; Kumari, H; Lozano, M; Charry, P; Castells, A; Juan, M; Benítez-Ribas, D; Balaguer, F  
*IDIBAPS. Hospital Clínic Barcelona. Barcelona*
- 13.10-13.20 CO-03.**  
**TRIAL IN PROGRESS: A PHASE I TRIAL OF MEMORY T CELLS EXPRESSING AN NKG2D CAR IN CHILDREN, ADOLESCENTS AND YOUNG ADULTS WITH ADVANCED SARCOMA**  
Bareke, H<sup>1</sup>; Guerra-García, P<sup>2</sup>; Ibáñez Navarro, A<sup>1</sup>; Mirones Aguilar, I<sup>2</sup>; Menstre-Durán, C<sup>2</sup>; Escudero López, A<sup>2</sup>; Izquierdo Delgado, E<sup>2</sup>; Gasior Kabał, M<sup>2</sup>; Gomes, A<sup>1</sup>; Pozo Kreiling, J<sup>2</sup>; Rubio-Aparicio, P<sup>2</sup>; González Pérez, C<sup>2</sup>; Casado Abad, G<sup>2</sup>; Pérez-Martínez, A<sup>2</sup>  
*<sup>1</sup>Instituto de Investigación Hospital Universitario La Paz. Madrid. <sup>2</sup>Hospital Universitario La Paz. Madrid*
- 13.20-13.30 GÉTICA 2025 Research Award Lecture**  
**CAR-T cells targeting CCR9 and CD1a for the treatment of T cell acute lymphoblastic leukemia**  
**Dr. Néstor Tirado.** *Institut de Recerca contra la Leucèmia Josep Carreras. Barcelona*
- 13.30-14.30 Working lunch**
- 14.35-15.45 Session 5. Neoadjuvant immunotherapy**  
**Chairs:**  
**Dr. Javier de Castro Carpeño.** *Hospital Universitario La Paz. Madrid*  
**Dr. Elisabeth Pérez Ruiz.** *Hospital Regional Universitario de Málaga. Málaga*
- 14.40-14.55 Setting the scenario: neoadjuvant anti-PD1 immunotherapy a new standard in treatment across cancer types**  
**Dra. Ines Pires da Silva.** *Champalimaud Foundation Melanoma Institute Australia. The University of Sydney. Sidney, Australia*
- 14.55-15.10 Neoadjuvant immunotherapy of head and neck tumours?**  
**Dr. Antonio Rueda Domínguez.** *Hospital Regional Universitario de Málaga. Málaga*
- 15.10-15.25 Neoadjuvant immunotherapy of non-small cell lung cancer?**  
**Dr. José Manuel Trigo.** *HC Marbella International Hospital. Marbella, Málaga*
- 15.25-15.40 Panel discussion and Q&A**
- 15.40-15.55 Award Presentation for the Best Oral Presentation**
- 15.55-16.00 Closing remarks**

# ***REGENERON***

***SCIENCE TO MEDICINE®***

**NUESTRO LEGADO ES LA  
INNOVACIÓN.  
DAMOS FORMA AL  
FUTURO DE LA ONCOLOGÍA.**

© 2024 Regeneron Pharmaceuticals, Inc. All rights reserved.

ES.REGN.24.06.0001 06/24

## SPEAKERS AND CHAIRS

### Ponentes y moderadores

- **Arance Fernández, Ana**  
Servicio de Oncología Médica.  
Hospital Clínic Barcelona. Barcelona
- **Arribas de Sandoval, Yago**  
Laboratory of Sebastian Amigorena.  
Institut Curie. Paris, France
- **Arroyo Ródenas, Javier**  
Investigador en el Grupo de “Inmuno-Oncología e Inmunoterapia” del Instituto de Investigación i+12.  
Immunologist. Cancer Immunotherapy Unit.  
Hospital Universitario 12 de Octubre. Madrid
- **Aya Moreno, Francisco**  
Servicio de Oncología Médica. Hospital Clínic Barcelona.  
Barcelona
- **Barragán Mallofet, Isabel**  
Investigadora.  
Hospital Universitario Virgen de la Victoria.  
Instituto de Investigación Biomédica. Málaga
- **Casanova-Acebes, María**  
Investigadora.  
Centro Nacional de Investigaciones Oncológicas (CNIO). Madrid
- **Celià-Terrasa, Toni**  
Coordinador del Grupo “Células madre cancerosas y dinámicas de metástasis”. Programa de Investigación en Cáncer.  
Hospital del Mar Medical Research Institute. Barcelona
- **Chicas Sett, Rodolfo**  
Servicio de Oncología Radioterápica.  
Hospital Universitari i Politècnic La Fe. Valencia
- **Corral Jaime, Jesús**  
Servicio de Oncología Médica.  
Hospital Universitario de Jerez. Jerez de la Frontera, Cádiz
- **De Castro Carpeño, Javier**  
Jefe de Sección del Servicio de Oncología Médica.  
Hospital Universitario La Paz. Madrid
- **De la Cruz Merino, Luis**  
Servicio de Oncología Médica.  
Hospital Universitario Virgen Macarena. Sevilla
- **De Miguel, María**  
MD PhD MBA, Director Clinical Research START La Rioja  
Hospital de San Pedro. Logroño
- **Eguizabal Argaiz, Cristina**  
Coordinadora de la Unidad de Terapias Avanzadas.  
Centro Vasco de Transfusion y Tejidos Humanos (CVTTH).  
Grupo Terapia Celular, Células Madre y Tejidos IIS Biobizkaia.  
Hospital Universitario de Cruces. Bilbao
- **Fernández Montes, Ana**  
Servicio de Oncología Médica.  
Hospital Universitario de Ourense. Ourense
- **Galluzzi, Lorenzo**  
Department of Radiation Oncology.  
Fox Chase Cancer Center. Philadelphia, USA

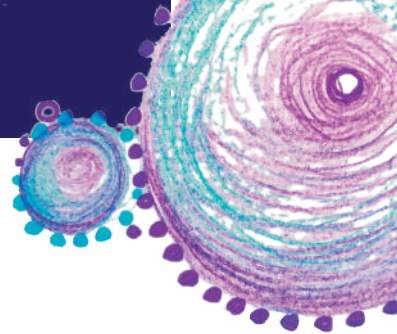

## SPEAKERS AND CHAIRS

### Ponentes y moderadores

- **García-Donas, Jesús**  
Servicio de Oncología Médica.  
Centro Integral Oncológico Clara Campal. HMICIOCC. Madrid
- **Gómez de Liaño, Alfonso**  
Servicio de Oncología Médica.  
Complejo Hospitalario Universitario Insular Materno-Infantil de Gran Canaria. Las Palmas de Gran Canaria
- **Gros Vidal, Alena**  
Jefa del Grupo de Inmunoterapia e Inmunología de Tumores.  
VHIO. Barcelona
- **Hernández López, Patricia**  
Centro Nacional de Investigaciones Oncológicas (CNIO). Madrid
- **Hervás-Stubbs, Sandra**  
Investigadora. Programa de Inmunología e Inmunoterapia. CIMA.  
Clínica Universidad de Navarra. Pamplona
- **Juan Otero, Manel**  
Servicio de Inmunología. Plataforma de Inmunoterapia  
Sant Joan de Déu.  
Hospital Clínic Barcelona. Barcelona
- **Kirk, Peter**  
PHD Director. Translational Medicine  
Immunocore Limited. Oxon, U.K.
- **Lasarte Sagastibelza, Juan José**  
Centro de Investigación Médica Aplicada (CIMA).  
Clínica Universidad de Navarra. Pamplona
- **Leaman Alcibar, Olwen**  
Jefa del Servicio de Oncología Radioterápica.  
MD Anderson Cancer Center. Madrid
- **Mañes Brotón, Santos**  
Professor.  
Centro Nacional de Biotecnología (CSIC). Madrid
- **Martín Huertas, Roberto**  
MD Medical Oncology, Clinical Investigator  
START Barcelona-HM CIOCC Early Phase Program  
Hospital HM Nou Delfos. Barcelona
- **Menéndez Buján, Pablo**  
ICREA Professor. Pediatric Leukemia & Immunotherapy Lab.  
Institut de Recerca contra la Leucèmia Josep Carreras. Barcelona
- **Mielgo Rubio, Xabier**  
Servicio de Oncología Médica.  
Hospital Universitario de Cruces. Bilbao
- **Nenclares, Pablo**  
PhD. Consultant Clinical Oncologist & Clinical Lead in Head and Neck Cancer. Barts Cancer Centre. Honorary Researcher. ICR - Department of Targeted Therapy and Radiotherapy. Honorary Associate Professor. UCL- Department of Targeted Intervention & Interventional Science. Londres, U.K.
- **Özcan, Met**  
Associate Professor. Head, Cell Therapy Unit. National Center for Cancer Immune Therapy. Department of Oncology.  
University Hospital Herlev. Herlev, Denmark

## SPEAKERS AND CHAIRS

### Ponentes y moderadores

■ **Pérez Ruiz, Elisabeth**

Servicio de Oncología Médica.  
Hospital Regional Universitario de Málaga. Málaga

■ **Pires da Silva, Ines**

MD PhD FRACP. Medical Oncologist and Associate Professor.  
Champalimaud Foundation Melanoma Institute Australia. The  
University of Sydney. Sidney, Australia

■ **Regueiro González-Barros, José Ramón**

Departamento de Inmunología, Oftalmología y ORL.  
Vicedecano de Investigación y Doctorado.  
Universidad Complutense de Madrid. Madrid

■ **Rodríguez Ruiz, María**

Especialista en Oncología Radioterápica.  
Clínica Universidad de Navarra. Pamplona

■ **Rueda Domínguez, Antonio**

Servicio de Oncología Médica.  
Hospital Regional Universitario de Málaga. Málaga

■ **Sancho Madrid, David**

Centro Nacional de Investigaciones Cardiovasculares (CNIC).  
Madrid

■ **Suay Montagud, Guillermo**

Servicio de Oncología Médica.  
Hospital Universitari i Politècnic La Fe. Valencia

■ **Terán Brage, Eduardo**

Servicio de Oncología Médica. Unidad de Tumores  
Gastrointestinales Altos. Hospital Universitario Vall d'Hebron.  
Barcelona

■ **Trigo Pérez, José Manuel**

Servicio de Oncología Médica.  
HC Marbella International Hospital. Marbella, Málaga

■ **Zafra Martín, Juan**

Servicio de Oncología Radioterápica.  
Hospital Universitario Virgen de la Victoria.  
Instituto de Investigación Biomédica. Málaga

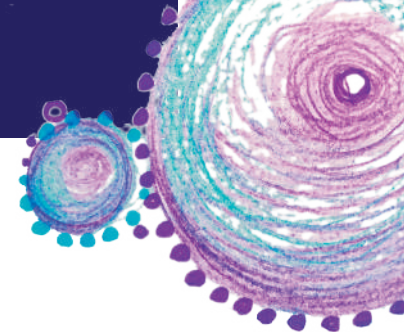

## GENERAL INFORMATION

### Información general

<b>Venue Sede</b>	<b>Hotel ILUNION Málaga</b> P.º Marítimo Antonio Machado. 29002 Málaga (Spain)	
<b>Online registration / Inscripción online</b>		
<b>Member GÉTICA, SEI o SITC / Socio GÉTICA, SEI o SITC</b>	312,50 €	
<b>Non-members / No socios</b>	425 €	
<b>On site registration / Inscripción formato presencial</b>		
<b>Registrations / Inscripciones</b>	<b>Educational Pre-Symposium Pre-Simposio Educacional (5/03/26)</b>	<b>Pre-Symposium + FIT Cancer 12 Pre-Simposio + FIT-Cancer 12 (5-6/03/26)</b>
<b>Master and pre-doctoral students*, physicians in-training, GÉTICA members / Estudiantes de máster, pre-doctorales, residentes socios GÉTICA*</b>	200 €	275 €
<b>Master and pre-doctoral students*, physicians in-training, non-members / Estudiantes de máster, pre-doctorales, residentes no socios*</b>	275 €	375 €
<b>Member of GÉTICA, SEI, or SITC / Socio GÉTICA, SEI o SITC</b>	300 €	525 €
<b>Non-members / No socios</b>	375 €	775 €
<b>Industry / Industria</b>	500 €	900 €
<b>15 % discount will be applicable to the registrations made before 15 January 2026 / Todas las inscripciones que se realicen antes del 15 de enero de 2026 tendrán un 15 % de descuento</b>		
<i>Please note that VAT is included in the final price / Tenga en cuenta que el IVA está incluido en el precio de inscripción</i>		
To finalize your registration, please complete the form at: / Para formalizar su inscripción, por favor, cumplimente el formulario en: <a href="http://congresos.grupoaran.com/fitcancer12">http://congresos.grupoaran.com/fitcancer12</a>		

<sup>1</sup>The Spanish Group for Immunological Therapies in Cancer (GÉTICA) reserves the right to include registrations in an online format / <sup>1</sup>El Grupo Español de Terapias Inmunológicas en Cáncer (GÉTICA) se reserva el derecho de incluir inscripciones en formato online.

<sup>2</sup>To complete registration with a resident or student discount, a letter from the Head of the Unit or Laboratory Head must be submitted / <sup>2</sup>Para formalizar la inscripción con descuento de residente o estudiante se debe enviar carta del Jefe de la Unidad o Jefe de Laboratorio.

<sup>3</sup>GÉTICA and other societies may benefit from a registration discount. To formalize this, it will be necessary to provide proof of membership / <sup>3</sup>GÉTICA y otras sociedades podrán beneficiarse de descuento en la inscripción. Para formalizarlo será necesario proporcionar acreditación de socio.

## Credit certificates | Certificados de créditos

We have requested that this Course receive credits for Continuing Education for Healthcare Professionals from the Committee of Continuing Education Committee of the Spanish Ministry of Health, for health professionals and for the relevant activities.

Se ha solicitado que este Curso reciba créditos de formación continua para profesionales sanitarios del Comité de Formación Continua del Ministerio de Sanidad español, para profesionales sanitarios y para las actividades pertinentes.

*\*The credit certificate will be awarded to attendees who sign up for the Congress via general registration and who attend at least 90 % of the scientific program.*

*\*Se otorgará el certificado de créditos a los asistentes que se apunten al Congreso con la inscripción global y que asistan al menos al 90 % del programa científico.*

## Documentation | Documentación

Forum documentation (programs, etc.) will be distributed from 10 a.m. onwards on Thursday, March 5<sup>th</sup>, 2026.

La entrega de documentación se realizará el jueves, día 5 de marzo de 2026, a partir de las 10:00 horas.

## WEB | WEB

All of the information related to the Forum can be found on the website:

Podrá disponer de toda la información relativa al Simposio en la página web:

<https://fitcancer12.digitalmeeting.es/>

## GÉTICA's Research Article Awards 2025 | Premios a los mejores artículos de investigación de GÉTICA 2025

with the generous support of / *con la colaboración desinteresada de:*



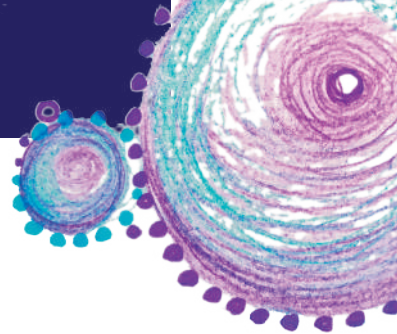

**Best Poster and Best Oral Presentation award** ■ **Premio a la mejor Comunicación Póster y Premio a la mejor Comunicación Oral:**



Journal of  
***Clinical Medicine***  
an Open Access Journal by MDPI

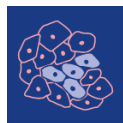

***cancers***  
an Open Access Journal by MDPI

**2 Travel Grants for Two Trainees** ■ **2 Becas de Viaje para 2 Investigadores**



Journal of  
***Clinical Medicine***  
an Open Access Journal by MDPI

## Venue / Sede



**Estación de tren**

**Hotel ILUNION Málaga**

**gética**  
Grupo Español de Terapias Inmuno-Biológicas en Cáncer  
Spanish Group for Cancer Immuno-Biotherapy

Venue / Sede

Hotel ILUNION Málaga  
P.º Marítimo Antonio Machado, 10. Distrito Centro. 29002 Málaga (Spain)

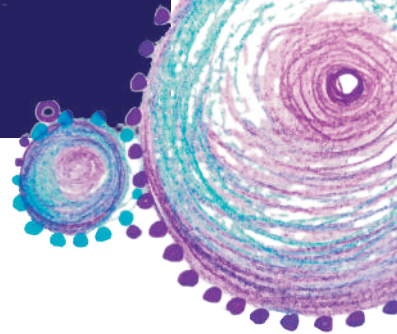

**I From Málaga-Costa del Sol Airport (AGP) to ILUNION Málaga Hotel**  
**I Desde el Aeropuerto de Málaga-Costa del Sol (AGP) al Hotel ILUNION Málaga**

- I Most economical option:** Cercanías Train
- I Opción más económica:** tren de Cercanías

**Route:** Cercanías Train C1 or C2 from Málaga Airport station to Málaga-María Zambrano station.

**Ruta:** tren de cercanías C1 o C2 desde la estación Málaga-Aeropuerto hasta Málaga-María Zambrano.

**Duration:** Approximately 8 minutes.

**Duración:** Aproximadamente 8 minutos.

**Connection to the hotel:** From Málaga-María Zambrano station, the hotel is about a 10-minute walk.

**Conexión al hotel:** desde la estación Málaga-María Zambrano, el hotel está a unos 10 minutos a pie.

- I Direct option:** Express Bus
- I Opción directa:** Línea A Express (autobús)

**Route:** A Express Bus from the airport arrivals terminal to downtown Málaga.

**Ruta:** autobús Línea A Express desde la terminal de llegadas del aeropuerto hasta el centro de Málaga.

**Duration:** Approximately 15-20 minutes.

**Duración:** aproximadamente 15-20 minutos.

**Connection to the hotel:** From the last stop in the city center, the hotel is about a 15-minute walk.

**Conexión al hotel:** desde la última parada en el centro, el hotel está a unos 15 minutos a pie.

- I Fastest option:** Taxi
- I Opción más rápida:** taxi

**Duration:** Approximately 11 minutes.

**Duración:** aproximadamente 11 minutos.

**Note:** Fares may vary depending on the time of day and traffic conditions.

**Nota:** tenga en cuenta que las tarifas pueden variar según la hora del día y las condiciones del tráfico.

**I From Málaga-María Zambrano Train station to ILUNION Málaga Hotel**  
**I Desde la estación de tren Málaga-María Zambrano al Hotel ILUNION Málaga**

- I Fastest option:** On foot
- I Opción más rápida:** a pie

**Duration:** Approximately 10 minutes.

**Duración:** aproximadamente 10 minutos.

**Route:** Exit the station and head west along Avenida de la Explanada de la Estación. Continue along Avenida de Antonio Machado until you reach the hotel.

**Ruta:** salga de la estación y dirijase hacia el oeste por la Avenida de la Explanada de la Estación y continúe por la Avenida de Antonio Machado hasta llegar al hotel.

## I **Bus option**

### I **Opción en autobús**

**Recommended line:** Bus line 20 from Avenida Explanada de la Estación stop to Ingeniero Garnica stop.

**Línea recomendada:** línea 20 desde la parada Av. Explanada de la Estación FF. CC. hasta la parada Ingeniero Garnica.

**Duration:** Approximately 3 minutes.

**Duración:** aproximadamente 3 minutos.

**Connection to the hotel:** From the bus stop, the hotel is about a 5-minute walk.

**Conexión al hotel:** desde la parada de autobús, el hotel está a unos 5 minutos a pie.

## I **Most comfortable option: Taxi**

### I **Opción más cómoda:** taxi

**Duration:** Approximately 5 minutes

**Duración:** aproximadamente 5 minutos.

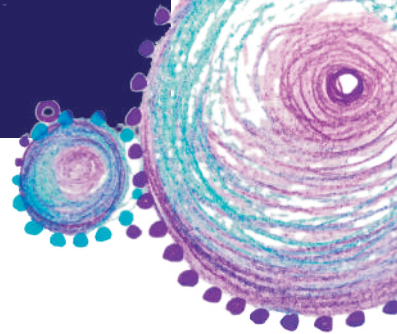

**Gold | Oro**



**Bronze | Bronce**



**Collaborator Plus | Colaborador Plus**



**Collaborators | Colaboradores**



**Organizer** ■ **Entidad organizadora**



Grupo Español de Terapias Inmuno-Biológicas en Cáncer  
Spanish Group for Cancer Immuno-Biotherapy

**Technical Secretariat** ■ **Secretaría Técnica**

**Grupo Arán de Comunicación**

Orense, n.º 11 - 4.ª planta  
28020 Madrid (Spain)

e-mails: [congreso4@grupoaran.com](mailto:congreso4@grupoaran.com)

[congreso6@grupoaran.com](mailto:congreso6@grupoaran.com)

[www.grupoaran.com](http://www.grupoaran.com)